

COMMENT AJOUTER UNE APPLICATION DANS LE FIREWALL DE SECURITOO 3

Cette fiche pratique vous guide à ajouter une application dans le firewall de Securitoo 3.

Ajouter une application dans le firewall de Securitoo 3.

Etape 1 : Cliquez avec le bouton droit de la souris sur l'icône de SECURITOO, située en bas à droite à coté de l'heure. Puis cliquez sur "Ouvrir SECURITOO Antivirus Firewall"

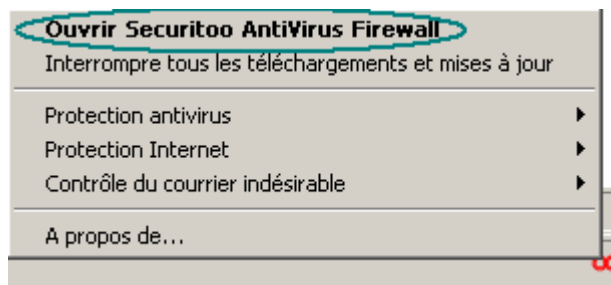



Figure 1 : Ouvrir Securitoo Antivirus Firewall

Note : Si vous êtes sous Windows XP et que l'icône de Securitoo n'apparaît pas dans la barre des tâches, cliquez sur le bouton  . L'icône apparaît.

Etape 2 : Cliquez sur "Paramètres avancés..."



Figure 2 : Paramètres avancés

Etape 3 : Cliquez sur "Protection Internet" (1), puis sur "Contrôle des applications" (2). Cliquez sur le bouton **Ajouter...**(3)

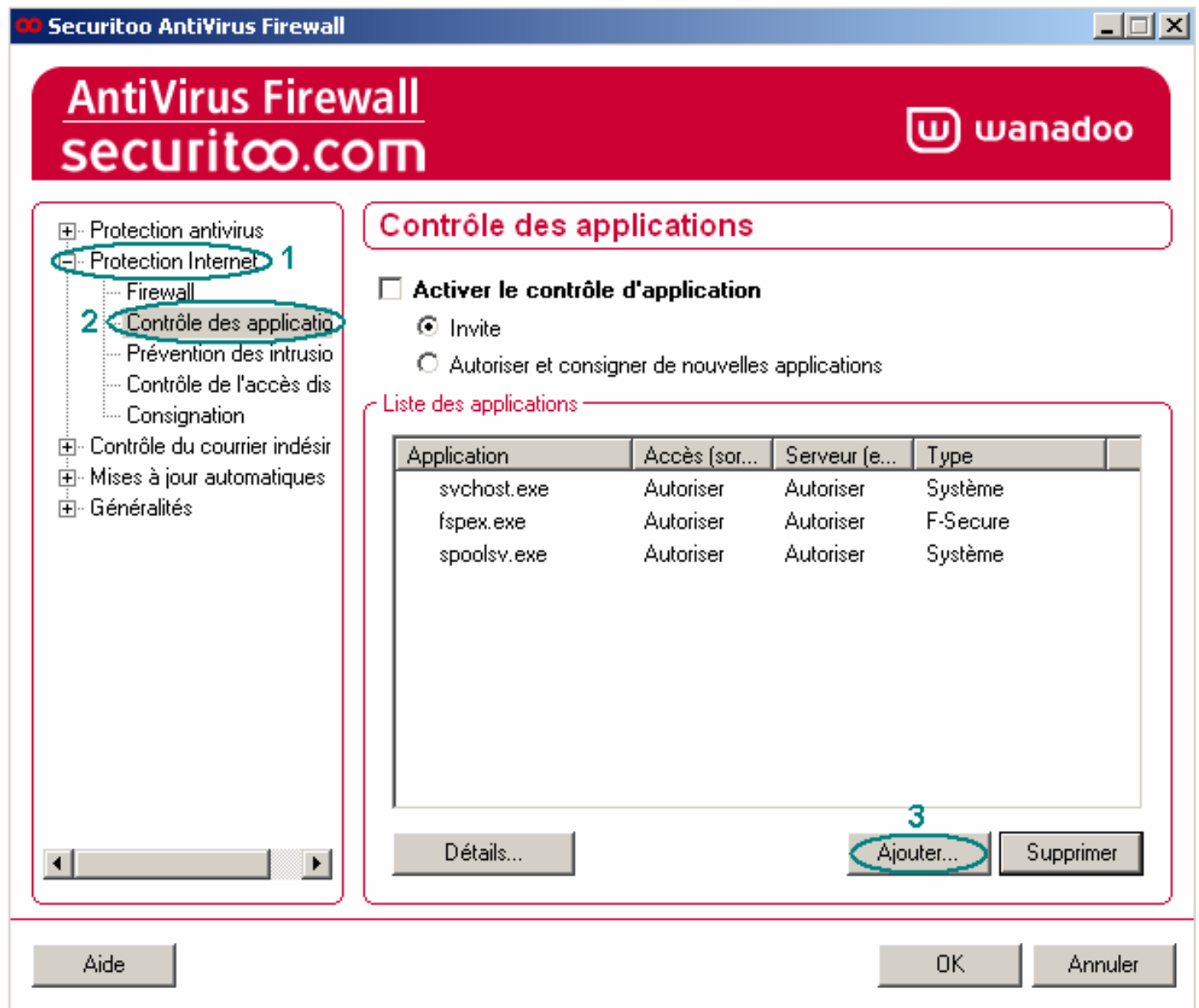

Figure 3 : Ajout d'une application

Etape 4 : Cliquez sur le bouton **Parcourir...**

Propriétés de l'application

Application

Nom du fichier : **Parcourir...**

Description :

Informations sur la version :

Connexions connues

- + Adresses(0)
- + Ports(0)

Action sur une tentative de connexion inconnue

Client (sortant)		Serveur (entrant)	
Vérifier :	Action :	Vérifier :	Action :
<input checked="" type="radio"/> Application uniquement	<input type="radio"/> Refuser	<input checked="" type="radio"/> Application uniquement	<input type="radio"/> Refuser
<input type="radio"/> Application et IP	<input type="radio"/> Autoriser	<input type="radio"/> Application et port	<input type="radio"/> Autoriser
<input type="radio"/> Application et port	<input checked="" type="radio"/> Inviter	<input type="radio"/> Application et port	<input checked="" type="radio"/> Inviter

Aide OK Annuler

Figure 4 : Parcourir

Etape 5 : Cliquez sur la flèche pour dérouler la liste au niveau de "Regarder dans" et sélectionnez l'application que vous désirez ajouter.

Ici, nous prenons l'exemple de l'application iexplore qui se trouve dans C:\Program Files\Internet Explorer\iexplore

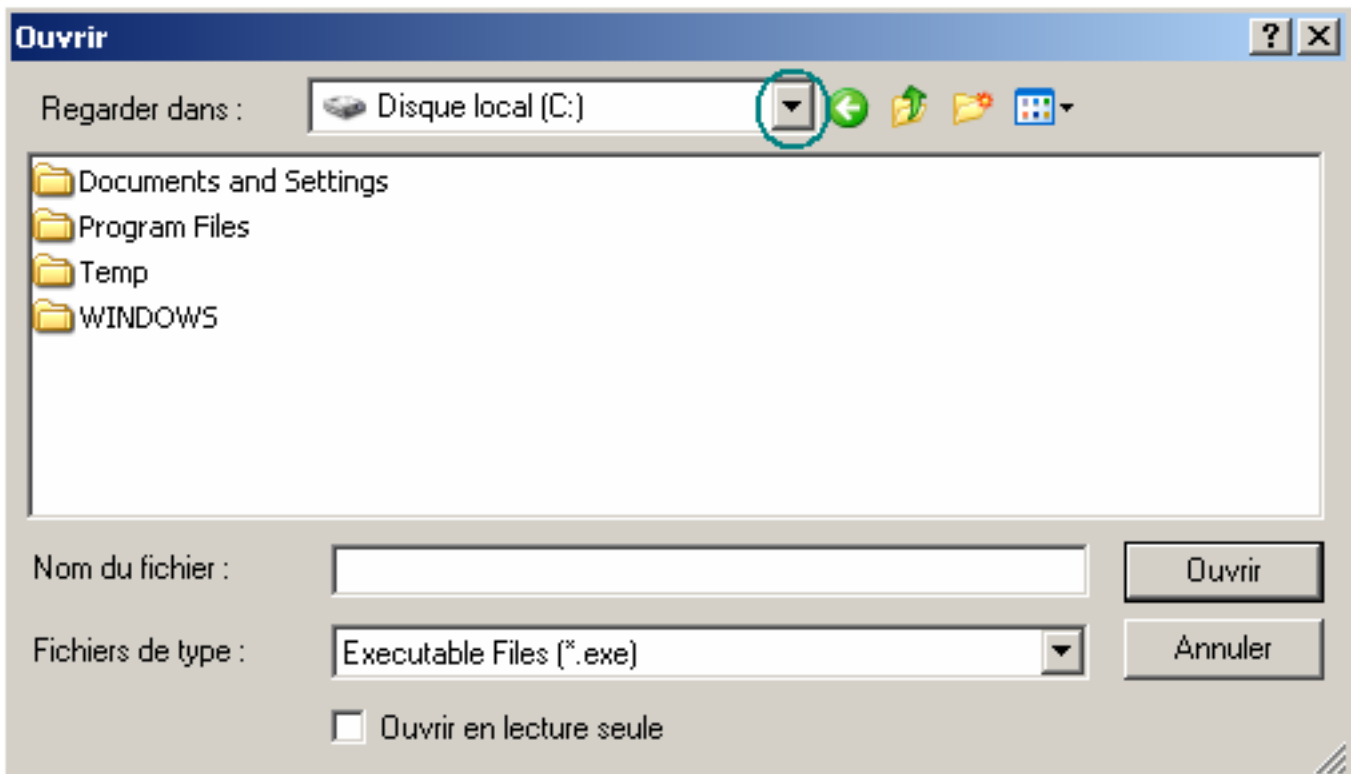

Figure 5 : Sélection de Program Files

Etape 6 : Double-cliquez sur le dossier "Internet Explorer".

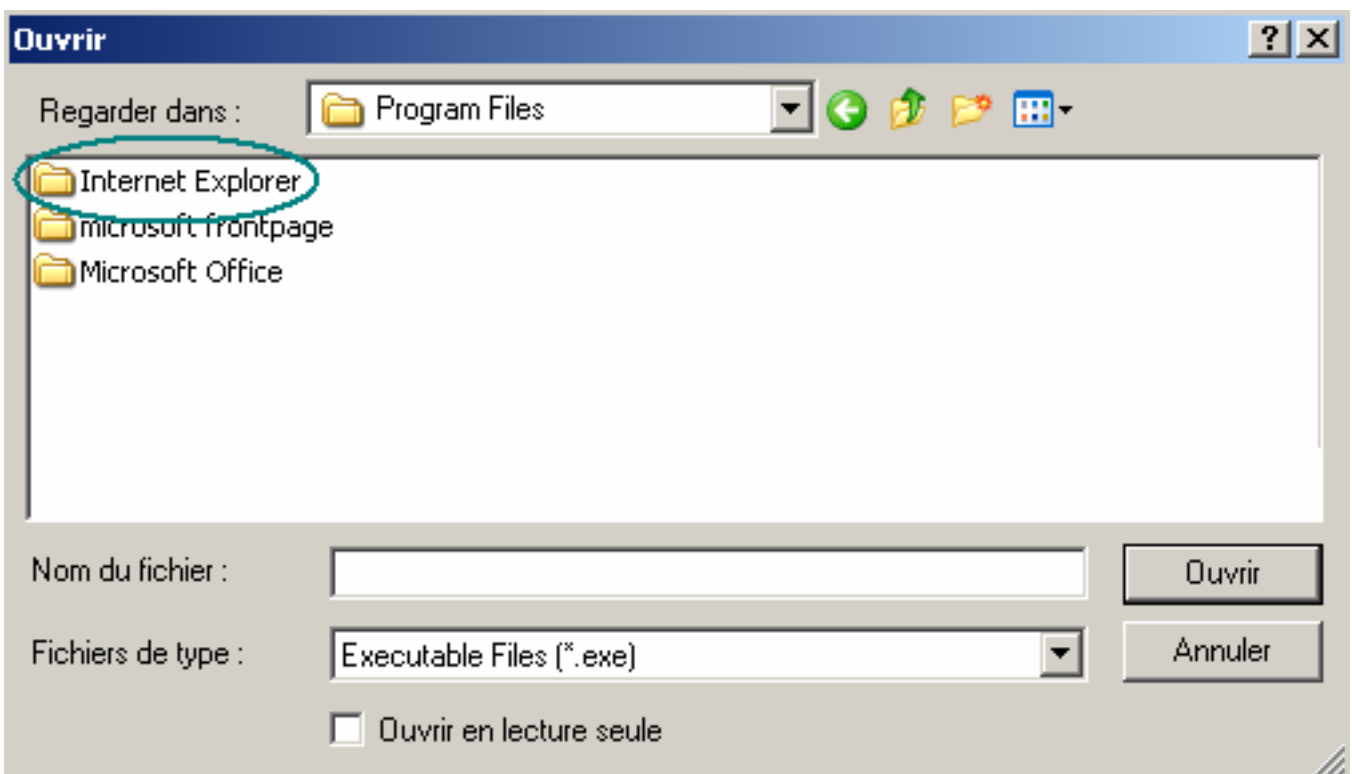

Figure 6 : Sélection du répertoire Internet Explorer

Etape 7 : Double-cliquez sur le fichier "IEXPLORE".

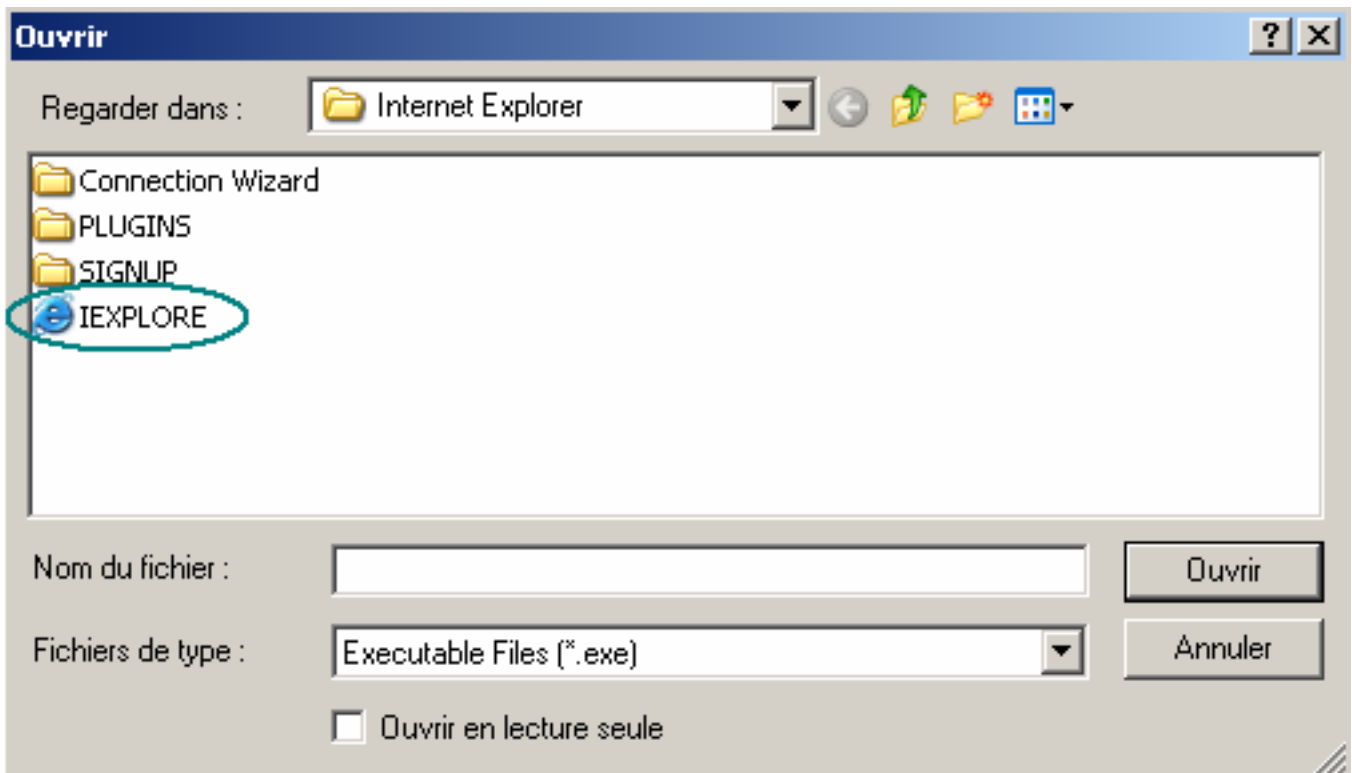

Figure 7 : Sélection du fichier iexplore.exe

Etape 8 : Au niveau de "Action sur une tentative de connexion inconnue", sélectionnez "Autoriser" (1). Puis cliquez sur le bouton **OK** (2).

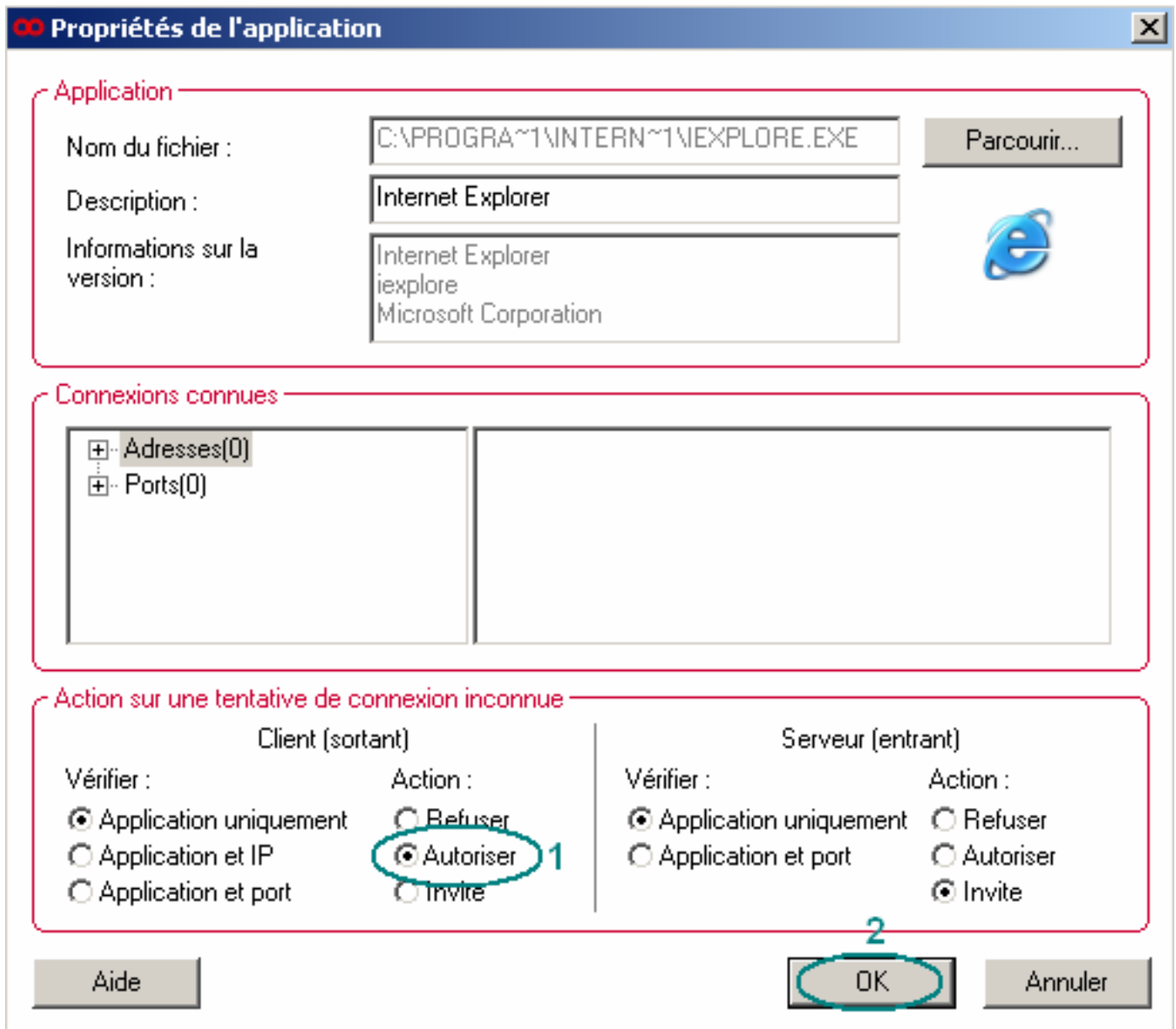

Figure 8 : Autoriser l'application iexplore.exe

Votre application est maintenant ajoutée et autorisée.