

COMMENT CONFIGURER LE FIREWALL SECURITOO V3 AVEC LA LIVEBOX INVENTEL

Cette fiche pratique vous guidera pour configurer le firewall de SECURITOO avec la livebox Inventel.

La fiche pratique suivante est composée de 6 parties :

- [A – Configurer le firewall de Securitoo avec la Livebox Inventel](#)
- [B – Ajouter l'application iexplore.exe](#)
- [C – Ajouter l'application wlancfg.exe](#)
- [D – Autoriser l'application iexplore.exe](#)
- [E – Autoriser l'application wlancfg.exe](#)
- [F – Redémarrer l'ordinateur](#)

A - Configurer le firewall de SECURITOO avec la LiveBox Inventel.

Etape 1 : Cliquez avec le bouton droit de la souris sur l'icône de SECURITOO, située en bas à droite à côté de l'heure. Puis cliquez sur "Ouvrir SECURITOO Antivirus Firewall"

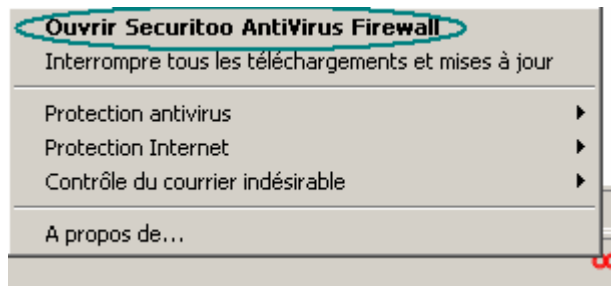

Figure 1 : Ouvrir Securitoo Antivirus Firewall

Etape 2 : Cliquez sur "Paramètres avancés..."



Figure 2 : Paramètres avancés

Etape 3 : Cliquez sur "Protection Internet" (1), puis sur "Contrôle des applications" (2).
Regardez si les deux applications iexplore.exe et wlancfg.exe sont présentes (3).
Si elles sont toutes présentes, rendez vous à [l'étape 17](#).

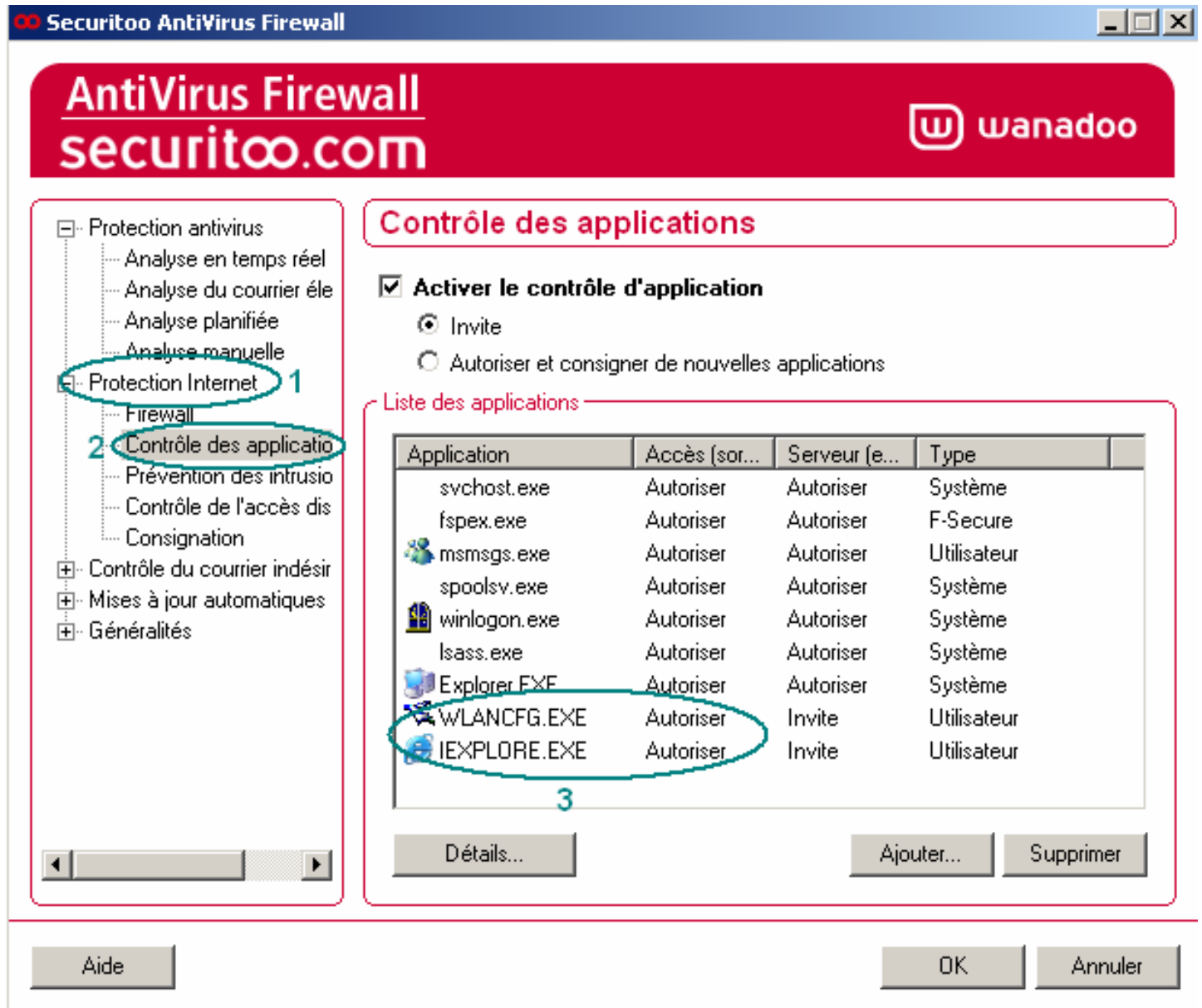

Figure 3 : Wlancfg et Iexplore autorisées

B - Ajouter l'application iexplore.exe

Etape 4 : Si l'application "iexplore.exe" n'apparaît pas dans la liste, cliquez sur le bouton **Ajouter**.
Sinon, rendez vous à [l'étape 17](#).

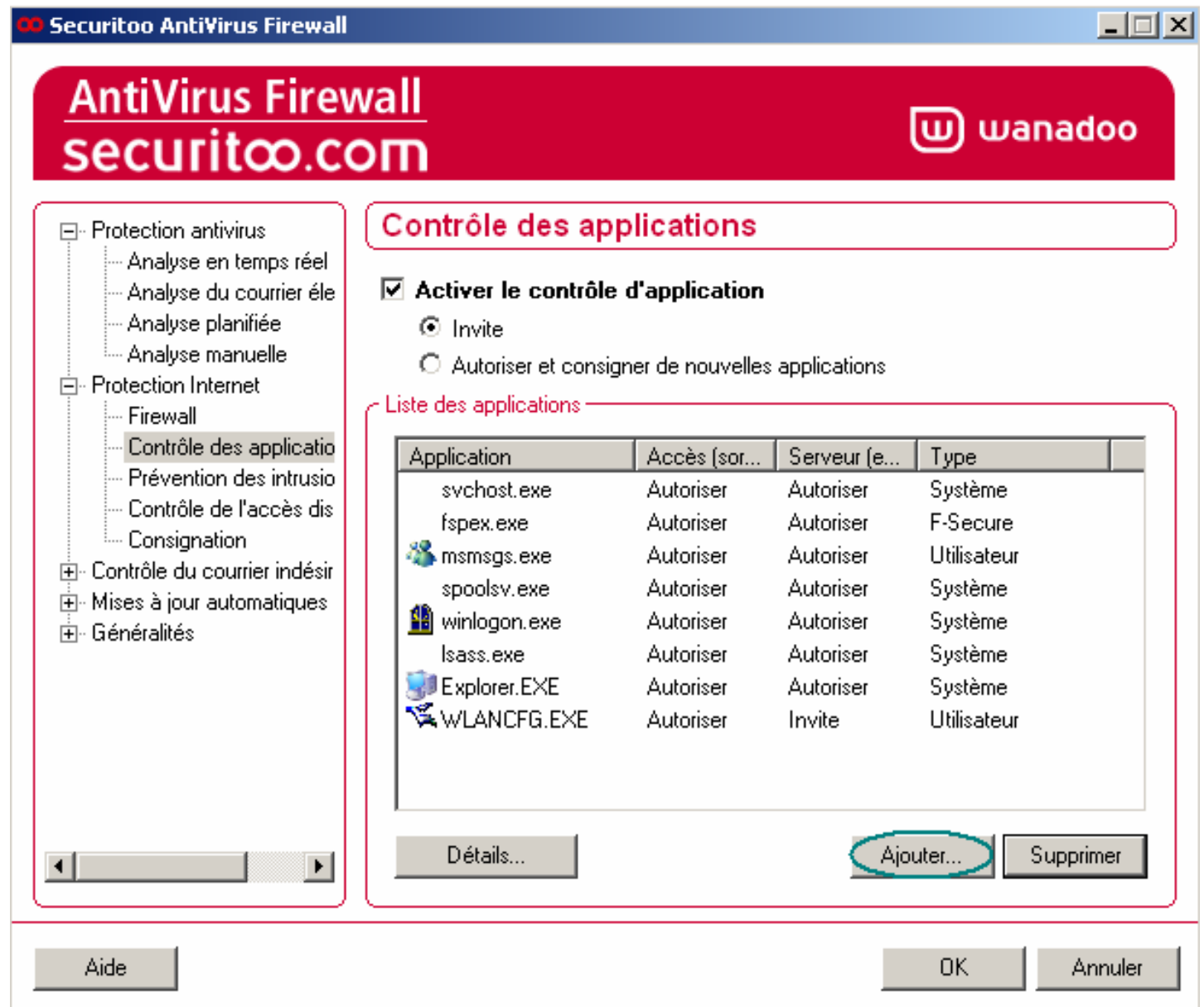

Figure 4 : Ajout d'une application

Etape 5 : Cliquez sur le bouton **Parcourir...**

Propriétés de l'application

Application

Nom du fichier : **Parcourir...**

Description :

Informations sur la version :

Connexions connues

- + Adresses(0)
- + Ports(0)

Action sur une tentative de connexion inconnue

Client (sortant)		Serveur (entrant)	
Vérifier :	Action :	Vérifier :	Action :
<input checked="" type="radio"/> Application uniquement	<input type="radio"/> Refuser	<input checked="" type="radio"/> Application uniquement	<input type="radio"/> Refuser
<input type="radio"/> Application et IP	<input type="radio"/> Autoriser	<input type="radio"/> Application et port	<input type="radio"/> Autoriser
<input type="radio"/> Application et port	<input checked="" type="radio"/> Inviter	<input type="radio"/> Application et port	<input checked="" type="radio"/> Inviter

Aide

Figure 5 : Parcourir

Etape 6 : Cliquez sur la flèche (1) pour dérouler la liste au niveau de "Regarder dans" et sélectionnez votre disque dur. (C:) (2). Puis double-cliquez sur "Program Files" (3).

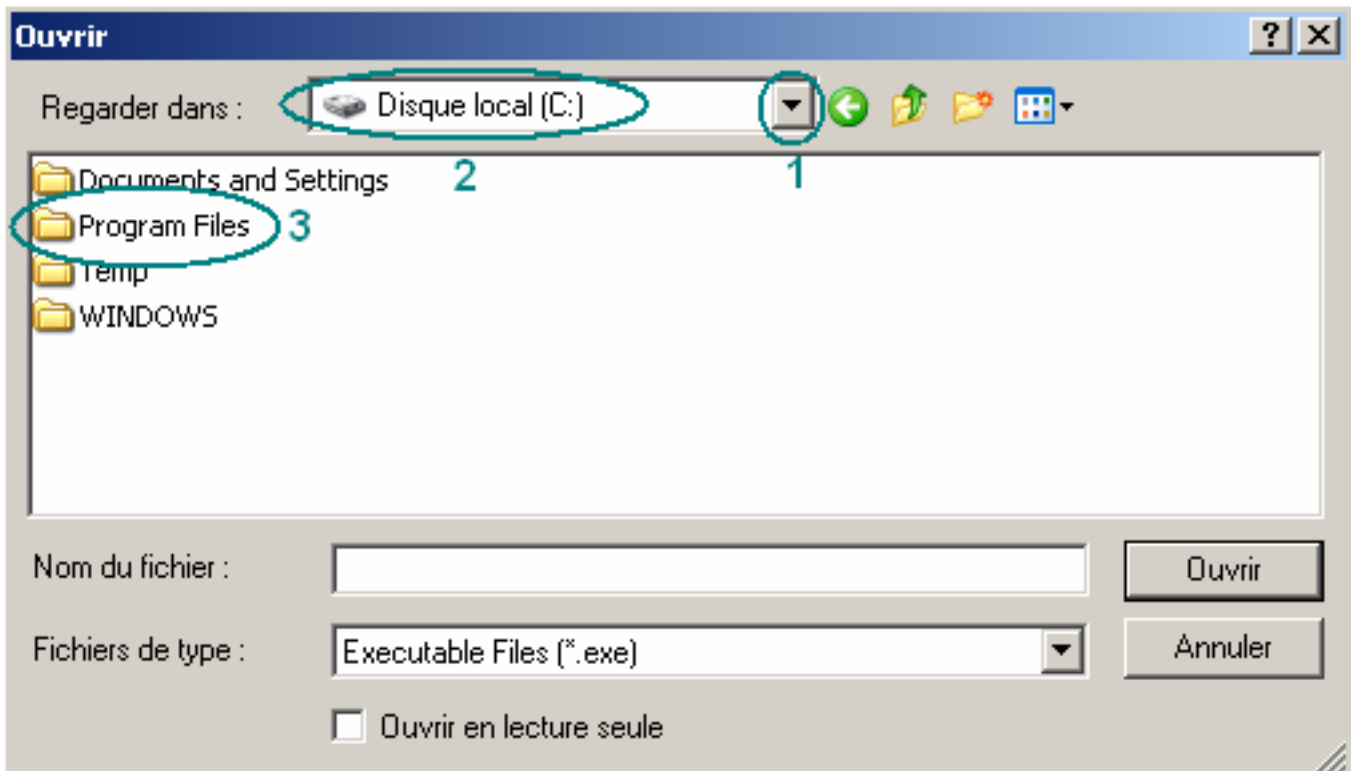

Figure 6 : Sélection de Program Files

Etape 7 : Double-cliquez sur le dossier "Internet Explorer".

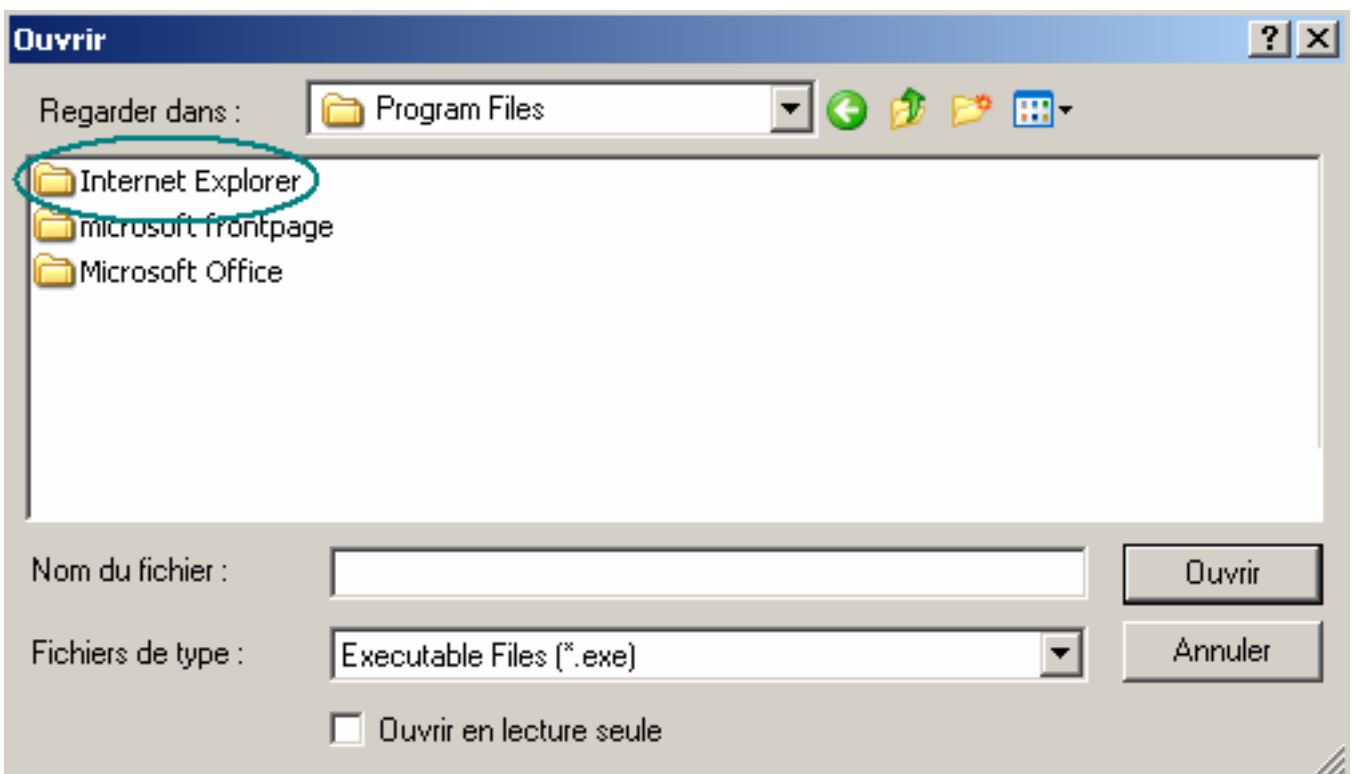

Figure 7 : Sélection du répertoire Internet Explorer

Etape 8 : Double-cliquez sur le fichier "IEXPLORE".

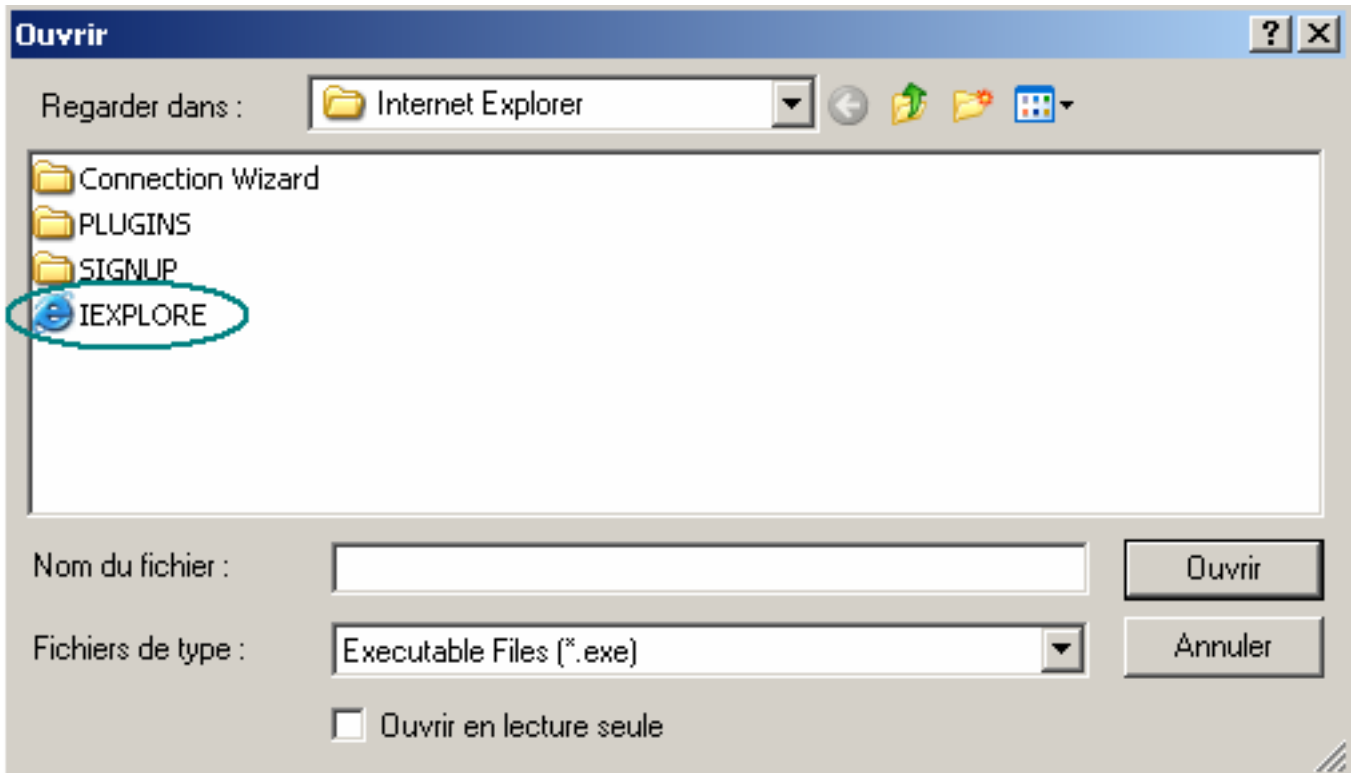

Figure 8 : Sélection du fichier iexplore.exe

Etape 9 : Au niveau de "Action sur une tentative de connexion inconnue", sélectionnez "Autoriser" (1). Puis cliquez sur le bouton **OK** (2).

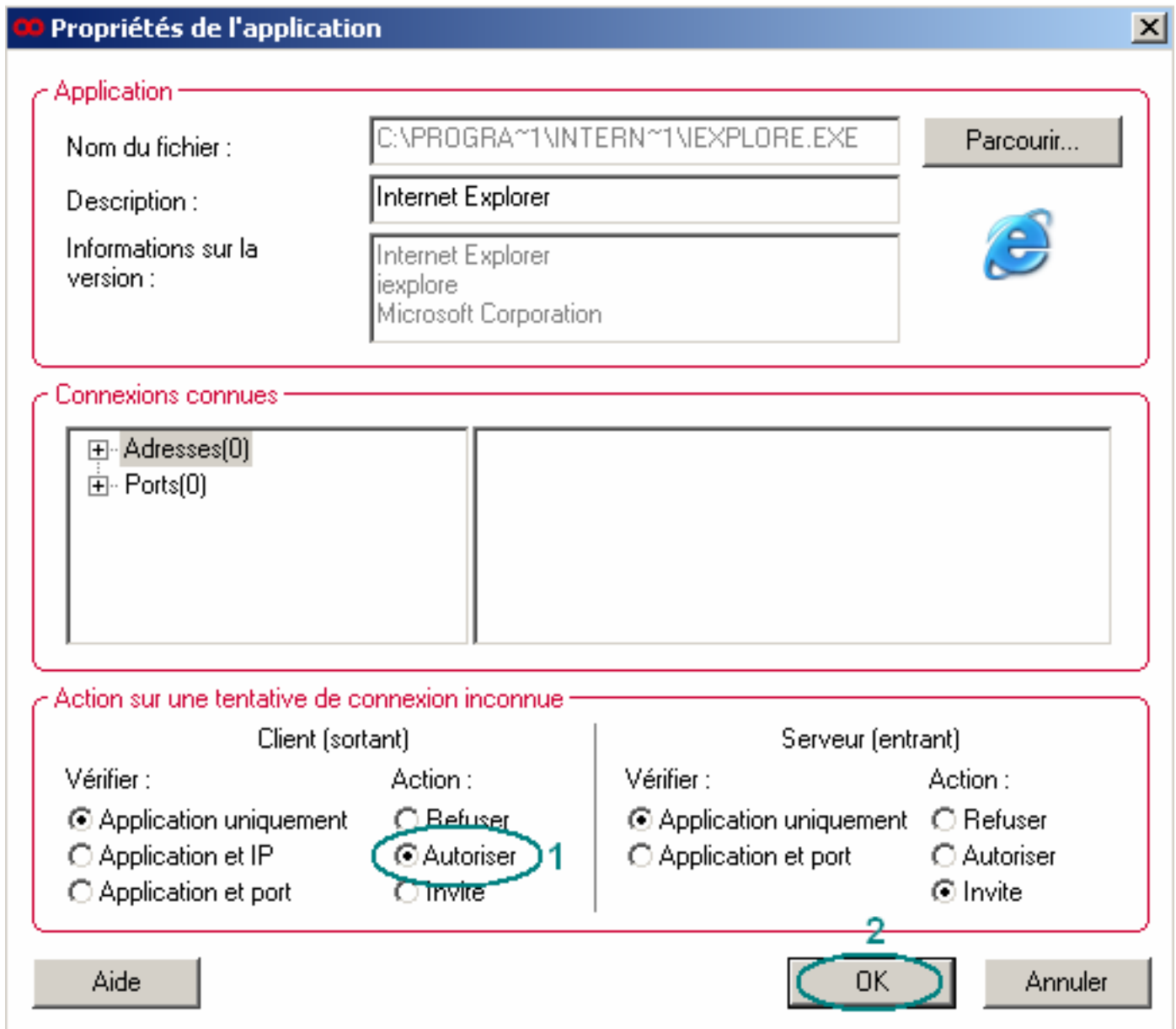

Figure 9 : Autoriser l'application iexplore.exe

C - Ajouter l'application wlancfg.exe.

Etape 10 : Si l'application "wlancfg.exe" n'apparaît pas dans la liste, cliquez sur le bouton **Ajouter**.
Sinon, rendez vous à [l'étape 17](#).

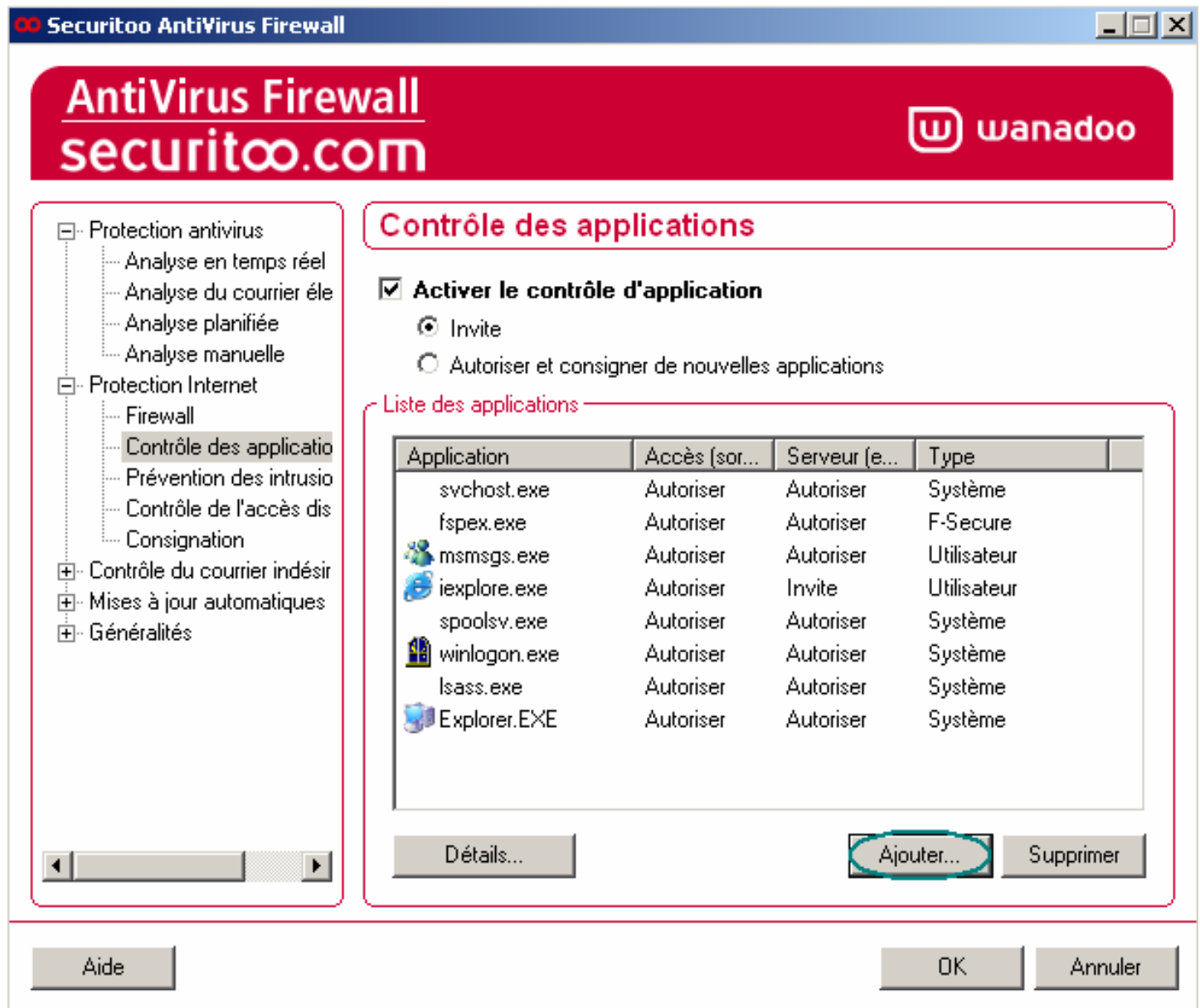

Figure 10 : Ajout d'une application

Etape 11 : Cliquez sur le bouton **Parcourir...**

Propriétés de l'application

Application

Nom du fichier : **Parcourir...**

Description :

Informations sur la version :

Connexions connues

- + Adresses(0)
- + Ports(0)

Action sur une tentative de connexion inconnue

Client (sortant)		Serveur (entrant)	
Vérifier :	Action :	Vérifier :	Action :
<input checked="" type="radio"/> Application uniquement	<input type="radio"/> Refuser	<input checked="" type="radio"/> Application uniquement	<input type="radio"/> Refuser
<input type="radio"/> Application et IP	<input type="radio"/> Autoriser	<input type="radio"/> Application et port	<input type="radio"/> Autoriser
<input type="radio"/> Application et port	<input checked="" type="radio"/> Invite		<input checked="" type="radio"/> Invite

Aide OK Annuler

Figure 11 : Parcourir

Etape 12 : Cliquez sur la flèche (1) pour dérouler la liste au niveau de "Regarder dans" et sélectionnez votre disque dur. (C:) (2). Puis double-cliquez sur "Program Files" (3).

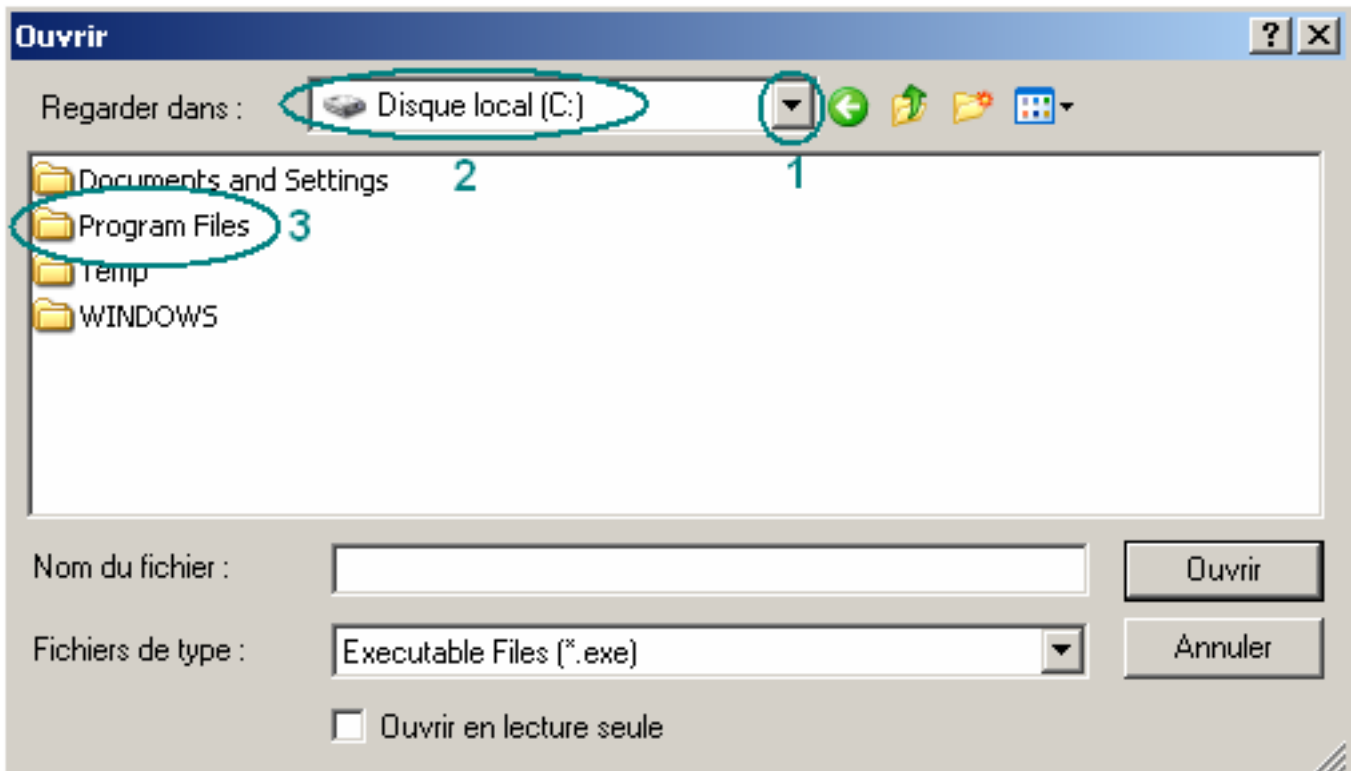

Figure 12 : Sélection du répertoire Program Files

Etape 13 : Double-cliquez sur "Inventel".

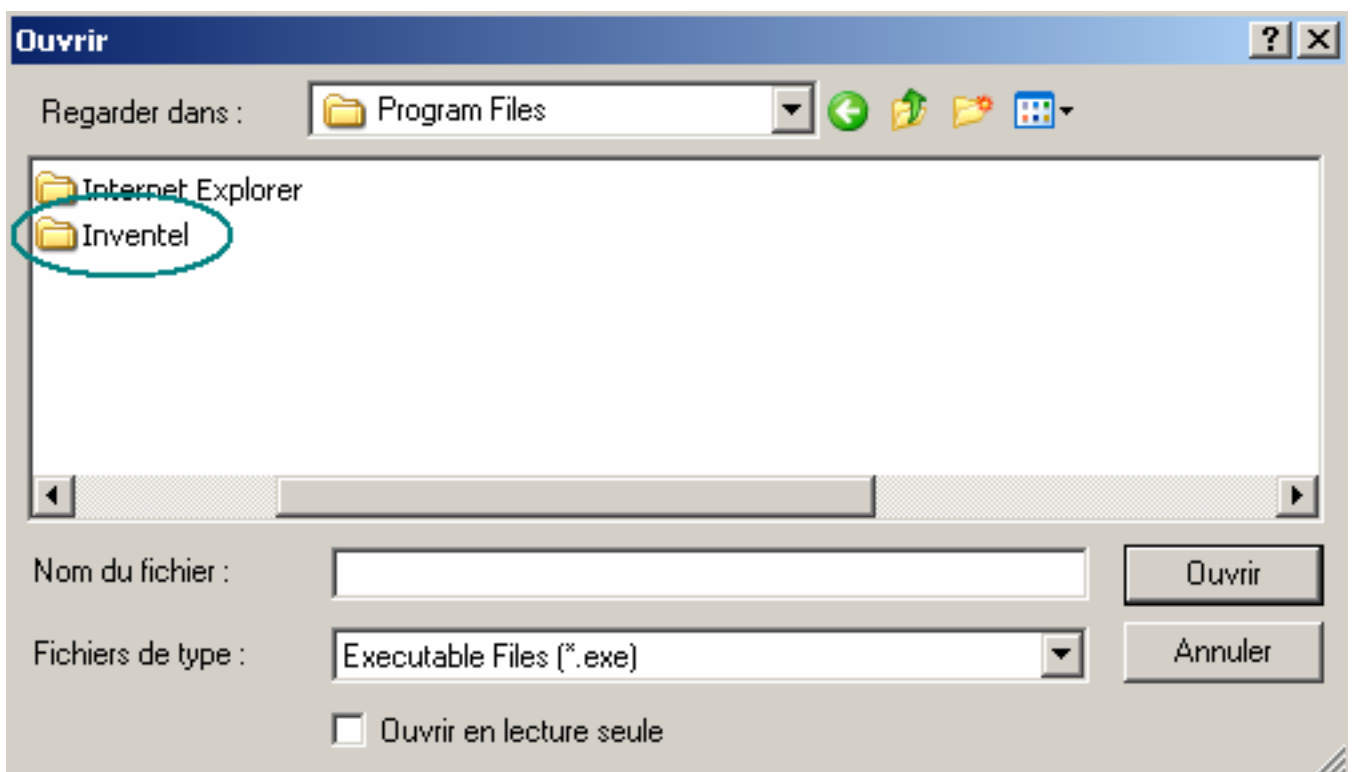

Figure 13 : Sélection du répertoire Inventel

Etape 14 : Double-cliquez sur "Gateway".

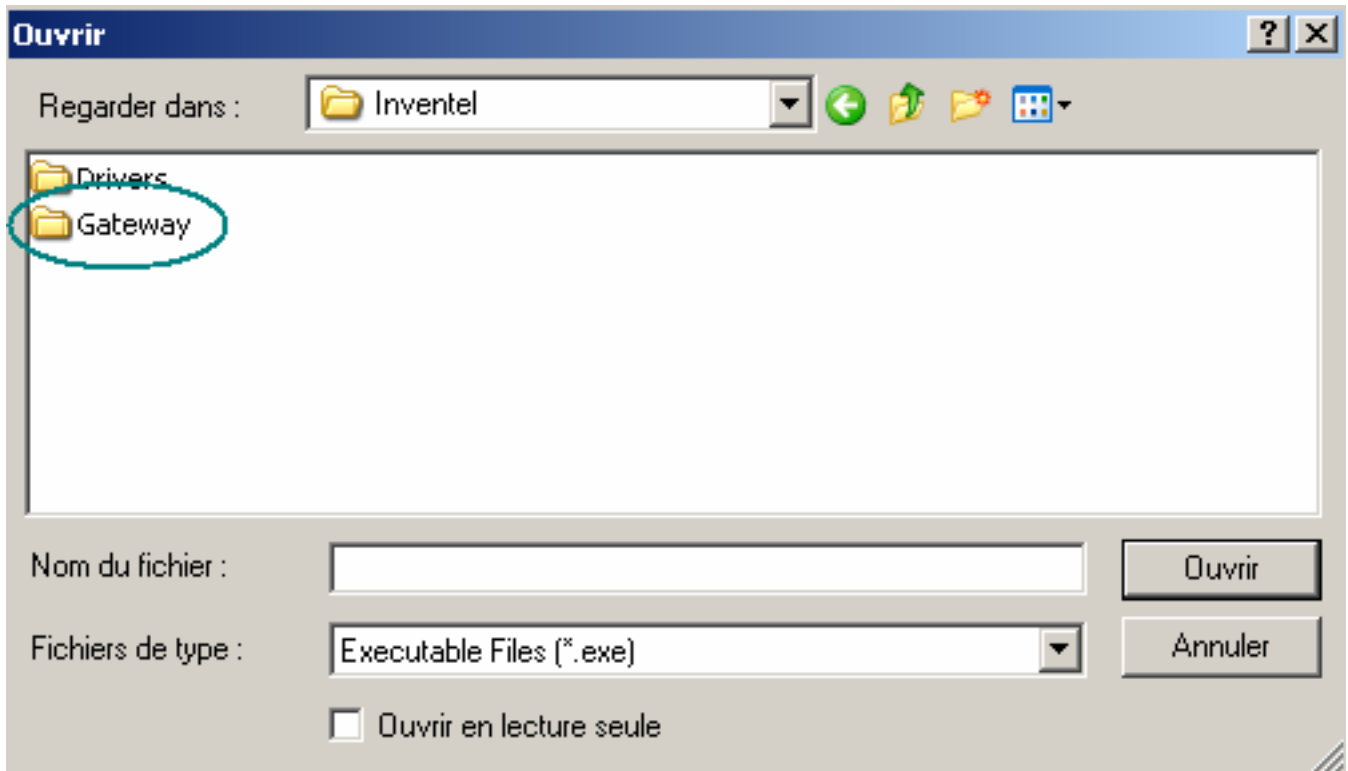

Figure 14 : Sélection du répertoire Gateway

Etape 15 : Double-cliquez sur "WLANCFG".

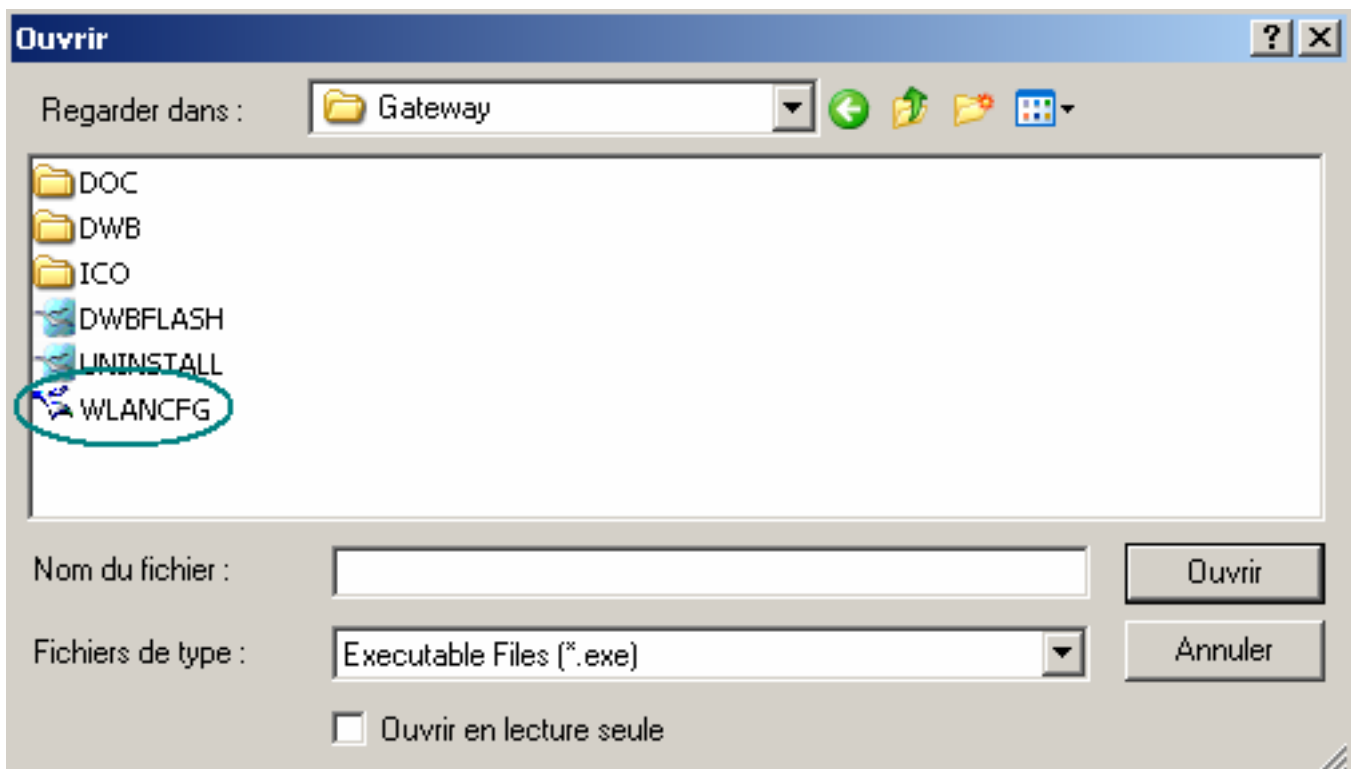

Figure 15 : Autoriser l'application wlancfg.exe

Etape 16 : Au niveau de "Action sur une tentative de connexion inconnue", sélectionnez "Autoriser" (1). Puis cliquez sur le bouton **OK** (2).

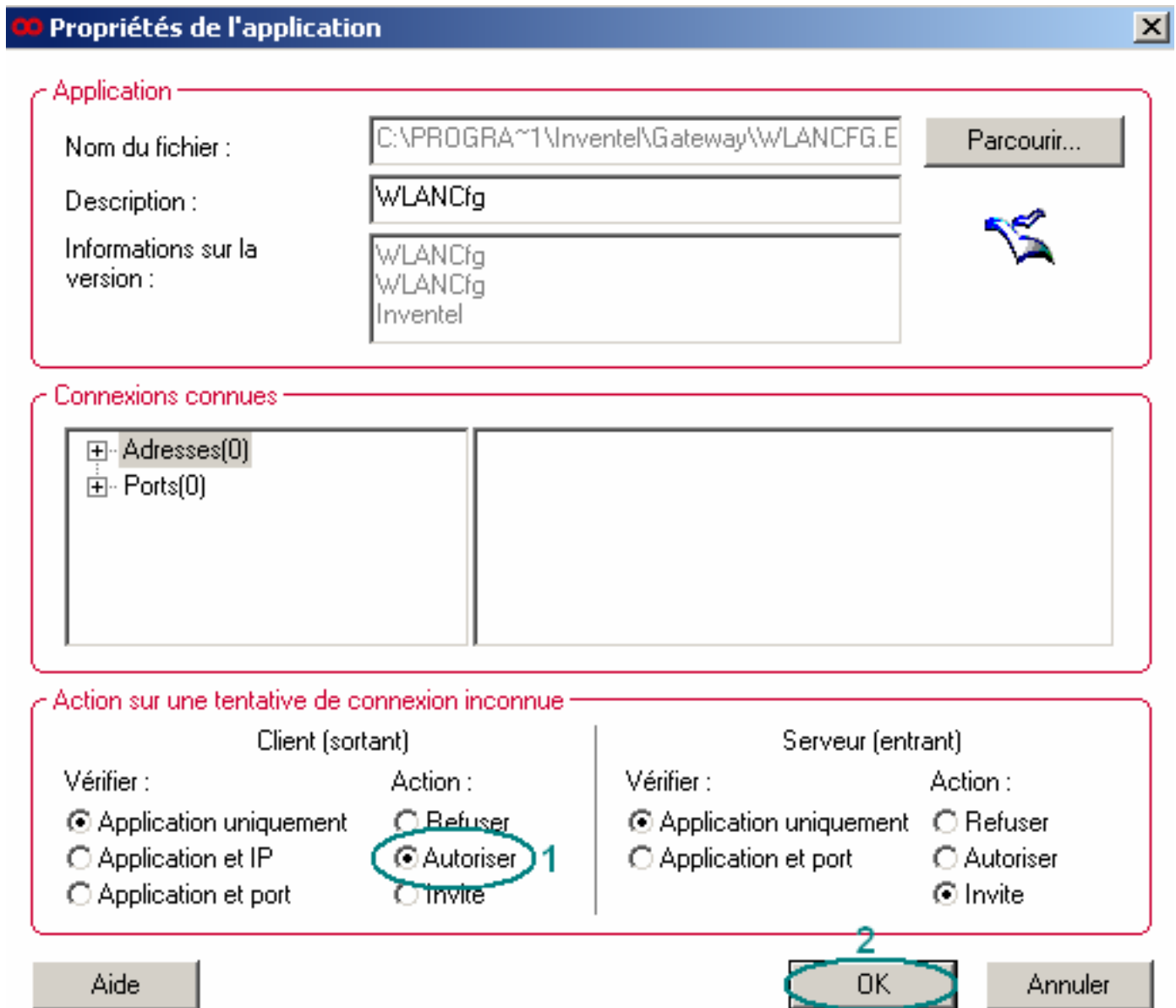

Figure 16 : Autoriser l'application wlancfg.exe

D – Autoriser l'application iexplore.exe.

Etape 17 : Si l'application "iexplore.exe" n'est pas autorisée, double-cliquez sur l'application "iexplore.exe".

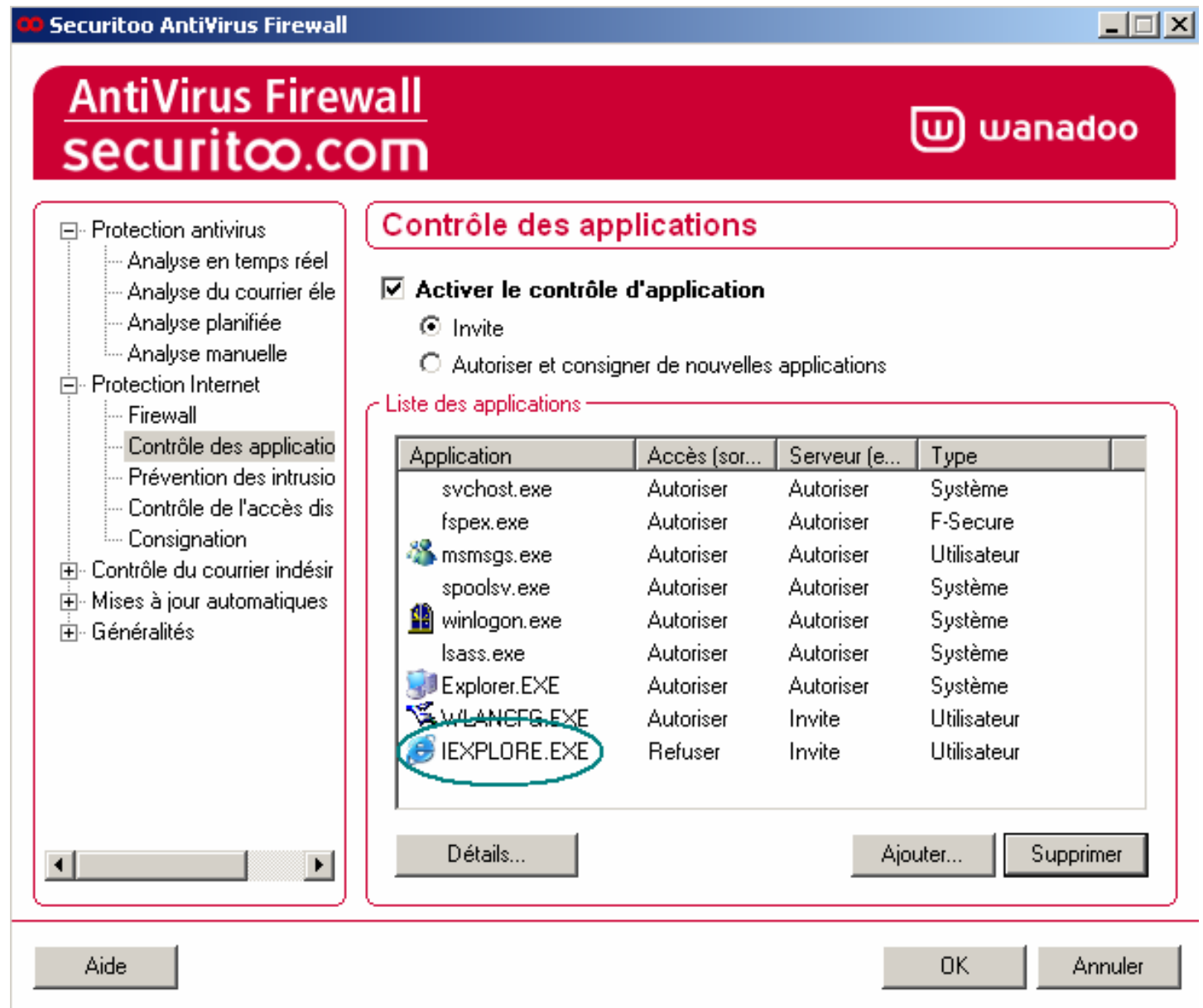

Figure 17 : Propriétés de l'application iexplore.exe

Etape 18 : Au niveau de "Action sur une tentative de connexion inconnue", sélectionnez "Autoriser" (1) Puis cliquez sur le bouton **OK** (2).

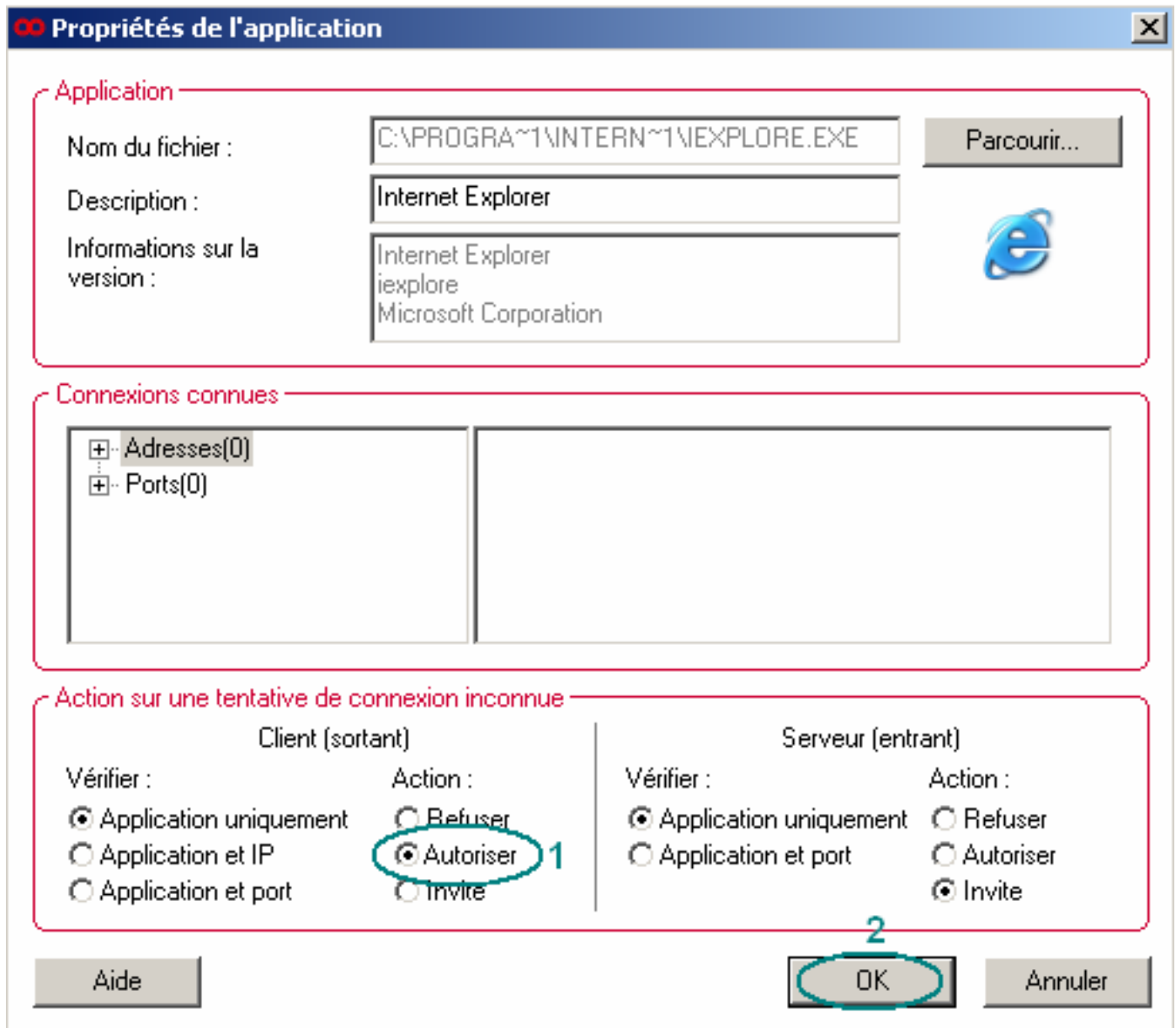

Figure 18 : Autorisation de l'application iexplore.exe

E – Autoriser l'application wlancfg.exe.

Etape 19 : Si l'application "wlancfg.exe" n'est pas autorisée, double-cliquez sur l'application "wlancfg.exe".

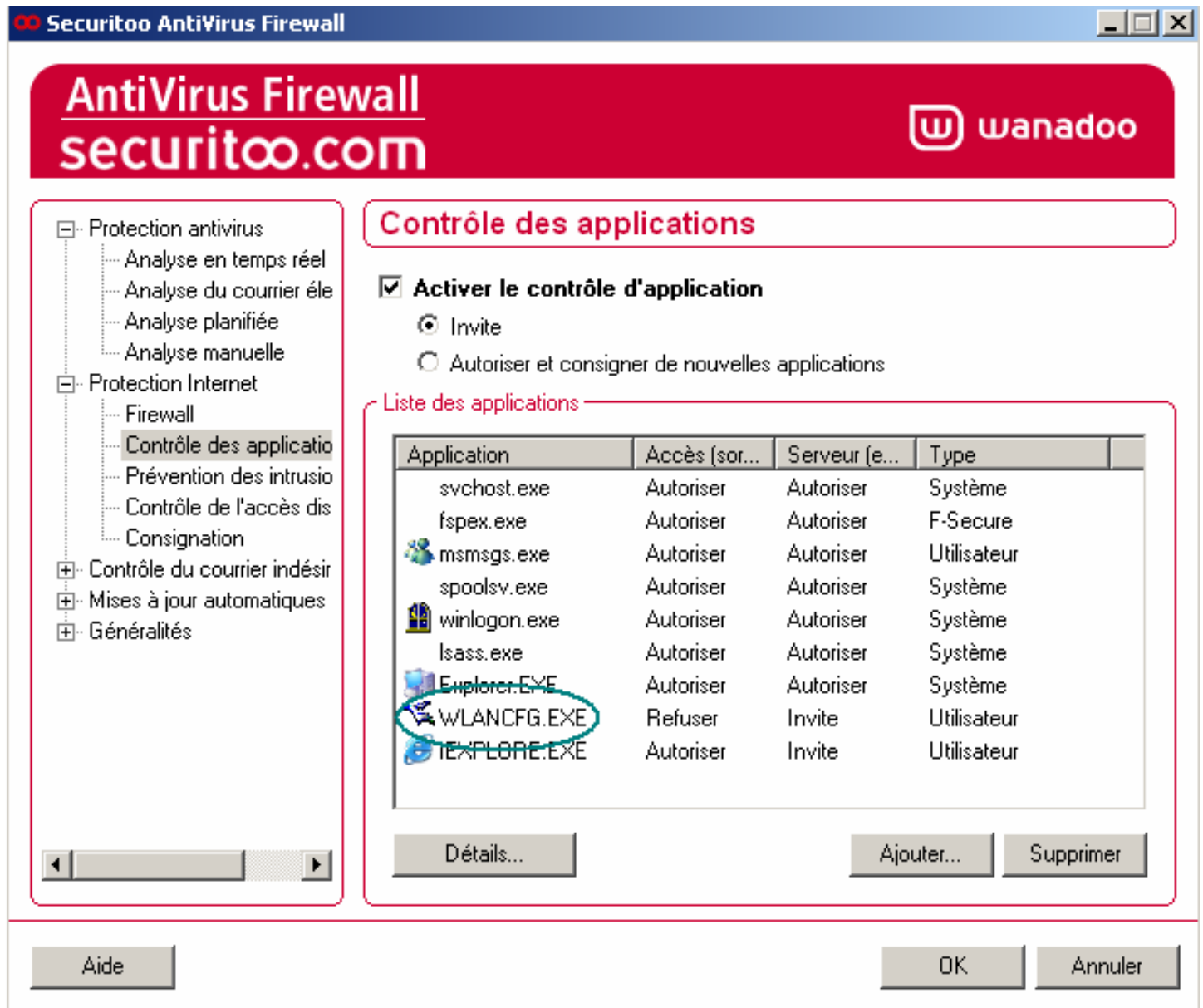

Figure 19 : Propriétés de l'application wlancfg.exe

Etape 20 : Au niveau de "Action sur une tentative de connexion inconnue", sélectionnez "Autoriser" (1). Puis cliquez sur le bouton **OK** (2).

The screenshot shows a dialog box titled "Propriétés de l'application" with a close button (X) in the top right corner. The dialog is divided into three main sections:

- Application**:
 - Nom du fichier : C:\PROGRA~1\Inventel\Gateway\WLANCFG.E (with a "Parcourir..." button to the right)
 - Description : WLANCFG
 - Informations sur la version : WLANCFG, WLANCFG, Inventel (with a blue ribbon icon to the right)
- Connexions connues**:
 - Contains expandable sections for "Adresses(0)" and "Ports(0)".
- Action sur une tentative de connexion inconnue**:
 - Client (sortant)**:
 - Vérifier :
 - Application uniquement
 - Application et IP
 - Application et port
 - Action :
 - Refuser
 - Autoriser (circled in red with a "1" next to it)
 - Inviter
 - Serveur (entrant)**:
 - Vérifier :
 - Application uniquement
 - Application et port
 - Action :
 - Refuser
 - Autoriser
 - Inviter

At the bottom of the dialog, there are three buttons: "Aide", "OK" (circled in red with a "2" above it), and "Annuler".

Figure 20 : Autorisation de l'application wlancfg.exe

Etape 21 : Vous avez alors ces deux applications présentes et autorisées (1).
Cliquez sur le bouton **OK** (2).

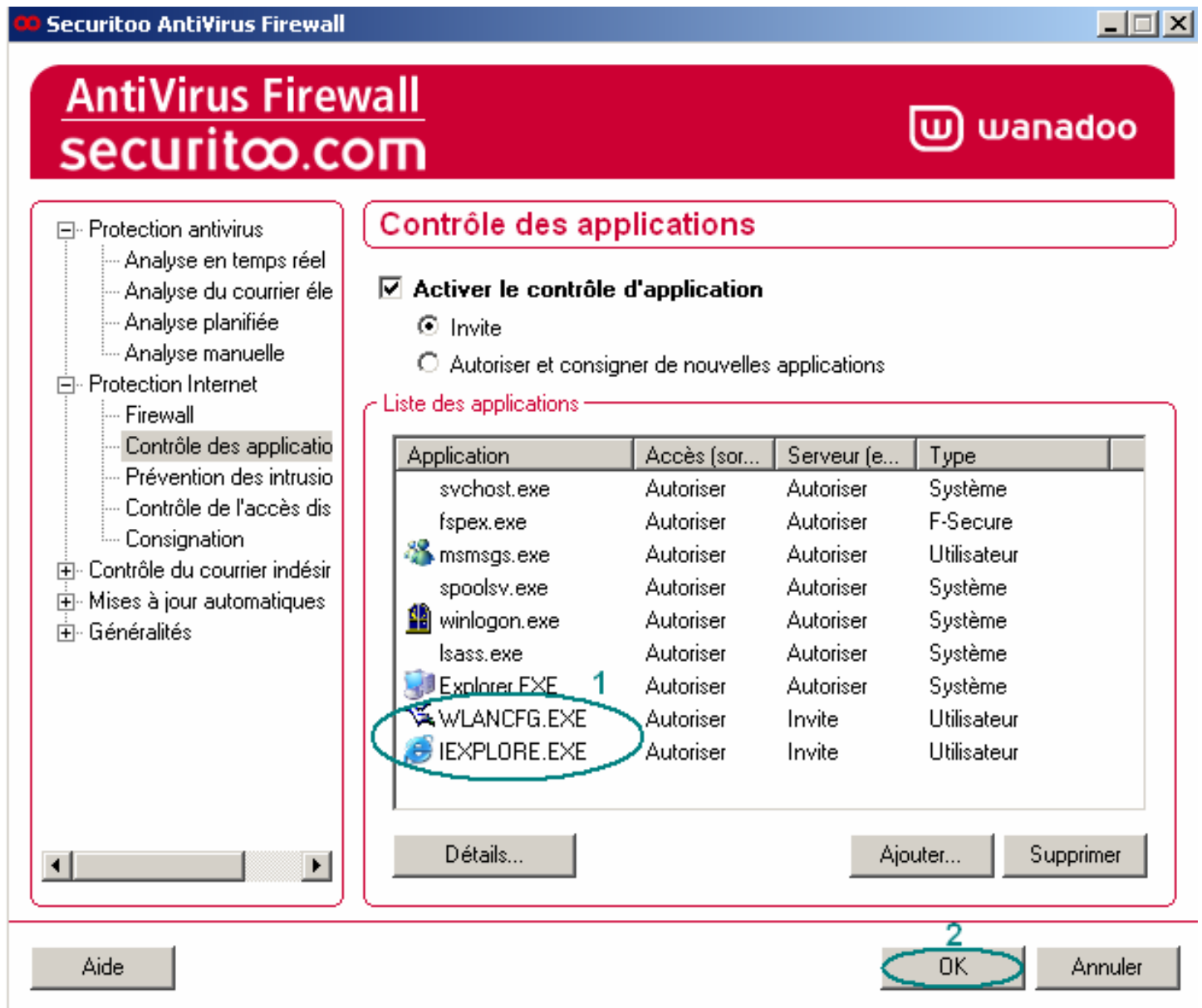

Figure 21 : Applications autorisées

F - Redémarrage de l'ordinateur.

Etape 22 : Redémarrez l'ordinateur. Pour cela, cliquez sur le bouton **Démarrer** (1), puis sur "Arrêter" (2). Sélectionnez "Redémarrer" (3), puis cliquez sur le bouton **OK** (4).



Figure 22 : Arrêter l'ordinateur

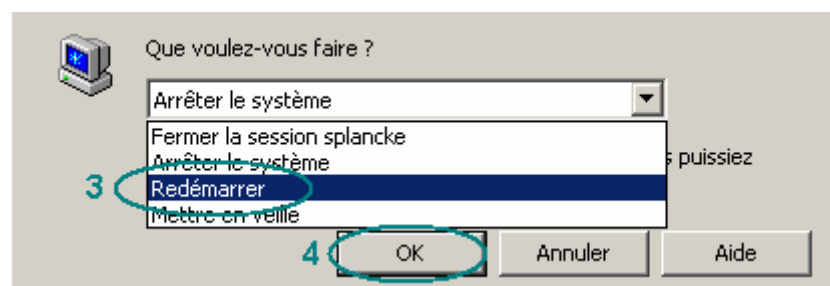

Figure 23 : Redémarrer l'ordinateur

Si après cette manipulation, votre connexion ne fonctionne toujours pas, laissez Securitoo installé puis désinstallez et réinstallez votre livebox.