

# COMMENT MODIFIER LES COORDONNEES BANCAIRES A PARTIR DU MAIL

Cette fiche pratique vous guide à modifier vos coordonnées bancaires à partir du mail.

## **Modifier les coordonnées bancaires à partir du mail.**

**Etape 1 :** Récupérez le mail envoyé par Securitoo vous indiquant que votre R.I.B. est incorrect.

**Etape 2 :** Dans ce mail, cliquez sur le premier lien pour modifier vos coordonnées bancaires.

**Etape 3 :** Le bon de commande apparaît.

Dans la partie "Compte à débiter", vérifiez vos coordonnées bancaires (1 de la figure 1 page 2) et modifiez les si nécessaire.

Ensuite, dans la partie "Etablissement teneur du compte à débiter", vérifiez le nom de votre banque, ainsi que son adresse (2 de la figure 1 page 2) et modifiez les également si nécessaire.

Vous trouverez toutes ces informations sur votre R.I.B.

Vous devez signer et adresser cette autorisation de prélèvement à votre banque.

Pour l'imprimer, cliquez sur le lien "ici" (3 de la figure 1 page 2)

## Bon de commande

Securitoo Antivirus Firewall	
<b>Société :</b>	
<b>Nom :</b>	PLANCHKE
<b>Prénom :</b>	Étienne
<b>Adresse :</b>	Château de la Bonnerie Française Rue de Croix
<b>Code postal :</b>	59000
<b>Ville :</b>	LILLE
<b>Région/Département :</b>	
<b>Pays :</b>	FRANCE
<b>Téléphone :</b>	0320555519
<b>Téléphone portable :</b>	
<b>Fax :</b>	0320555519
<b>Email :</b>	securitoo@securitoo.com
<b>Login :</b>	epiancke
<b>Référence :</b>	522510342-25-1-1
<b>Produit :</b>	Securitoo Antivirus Firewall
<b>Quantité :</b>	1
<b>Montant TTC :</b>	48.00 EUR / Année
<b>Mode de paiement :</b>	Prélèvement bancaire

Autorisation de prélèvement									
<b>N° national d'émetteur 423 833</b>									
<p>J'autorise l'Etablissement teneur de mon compte à prélever sur ce dernier, si la situation le permet, tous les prélèvements ordonnés par le créancier désigné ci-dessous. En cas de litige sur un prélèvement, je pourrai en faire suspendre l'exécution par simple demande à l' Etablissement de mon compte. Je réglerai le différend directement avec NordNet.</p>									
Contractant	Nom et adresse du créancier								
<b>Titulaire du compte :</b> Étienne PLANCHKE <b>Adresse :</b> Château de la Bonnerie Française <b>Code postal :</b> 59000 <b>Ville :</b> Lille	<b>NordNet s.a. - Securitoo</b> <b>Chateau de la Bonnerie</b> 111, rue de Croix 59510 HEM FRANCE								
Compte à débiter	Etablissement teneur du compte à débiter								
<table border="0"> <tr> <td>Banque</td> <td>Guichet</td> <td>Compte</td> <td>Clé</td> </tr> <tr> <td><input type="text"/></td> <td><input type="text"/></td> <td><input type="text"/></td> <td><input type="text"/></td> </tr> </table> <p style="text-align: center;">1</p>	Banque	Guichet	Compte	Clé	<input type="text"/>	<input type="text"/>	<input type="text"/>	<input type="text"/>	Banque : <input type="text"/> Adresse : <input type="text"/> Code postal : <input type="text"/> Ville : <input type="text"/> <p style="text-align: center;">2</p>
Banque	Guichet	Compte	Clé						
<input type="text"/>	<input type="text"/>	<input type="text"/>	<input type="text"/>						

Veuillez signer et adresser à votre banque l'autorisation de prélèvement dûment remplie sous huit jours  
 Ce document peut-être imprimé directement [ici](#) 3

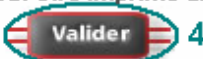

Votre adresse IP ( 10.10.10.10 ), la date ( 21/03/2010 10:00:00 ) ainsi que vos informations bancaires seront enregistrées.

Figure 1 : Bon de commande

Etape 4 : Sélectionnez votre imprimante (1) et cliquez sur le bouton **Imprimer** (2).

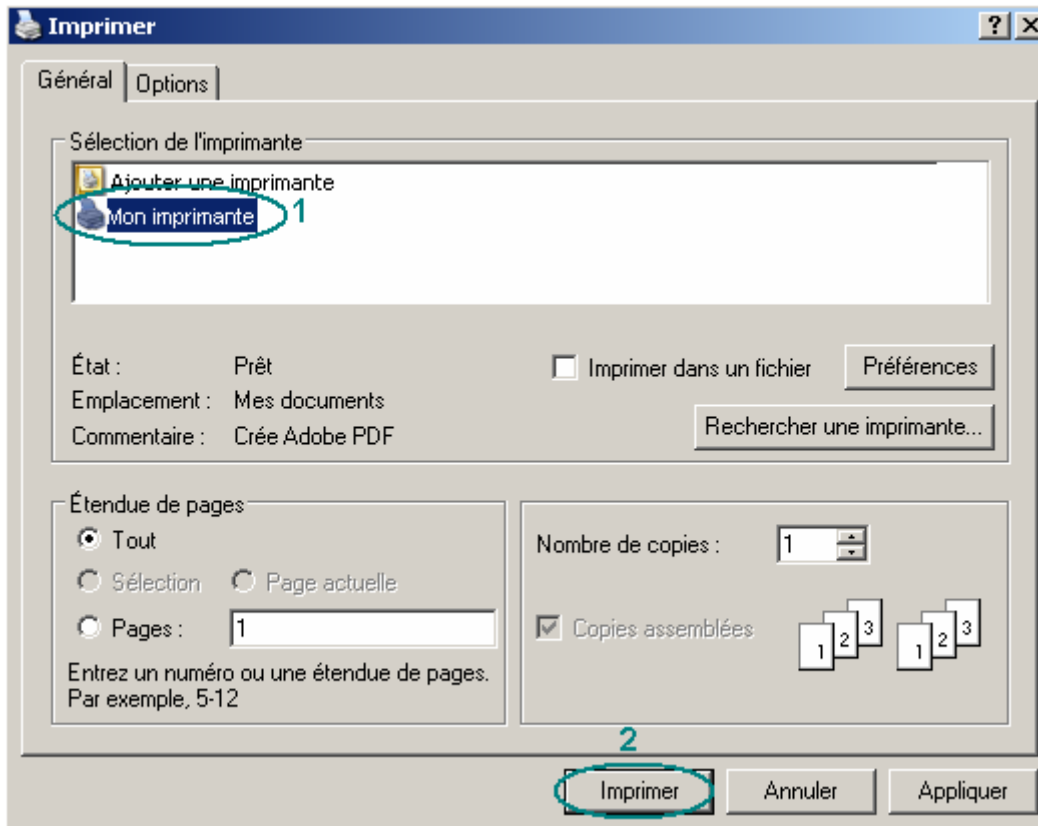

**Figure 2 : Imprimer**

Etape 5 : Une fois votre autorisation de prélèvement imprimée, cliquez sur le bouton **Valider** (4 de la figure 1)